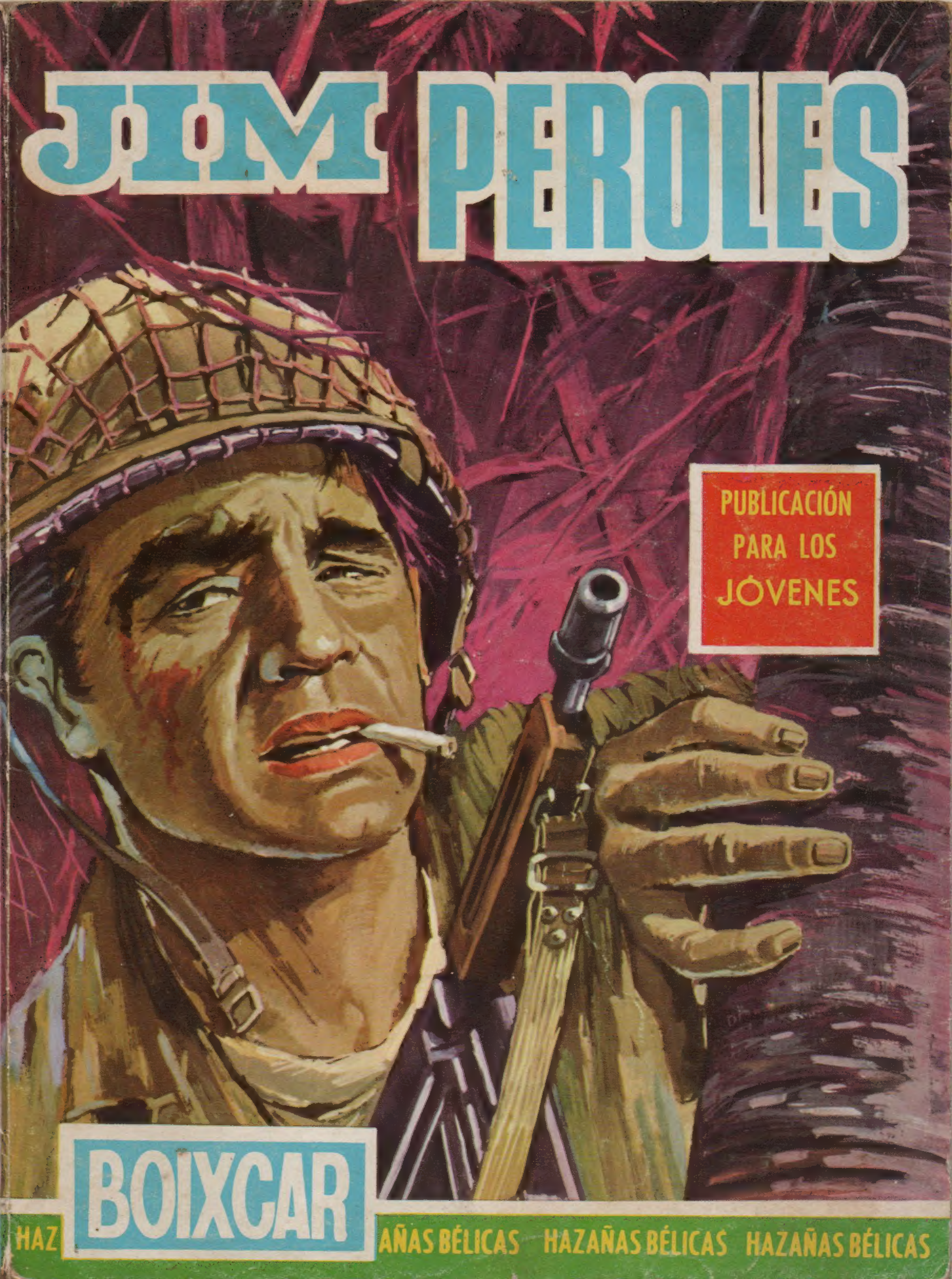
JIM PEROLES
PUBLICACIÓN PARA LOS JÓVENES
BOIXCAR
HAZ AÑAS BÉLICAS HAZAÑAS BÉLICAS HAZAÑAS BÉLICAS

BOIXCAR
obras completas

JIM "PEROLES"
EL SECRETO DE LAS "SALCHICHAS"
UNA TUMBA EN FRANCIA

Arnaldo de Oms, 51-53
BARCELONA

EDICIONES TORAY, S. A. Doctor Julián Alvarez, 151
BUENOS AIRES

HAZAÑAS BELICAS
BOIXCAR

© *Ediciones TORAY, S. A.*
Prohibida la reproducción

Textos y dibujos BOIXCAR

Depósito Legal B. 9020 -1968
Registro número 1429-1968

EDICIONES TORAY, S. A.
Arnaldo de Oms, 51-53 - BARCELONA
Doctor Julián Alvarez, 151 - BUENOS AIRES

Impreso por E. D. S. - Barcelona

"JIM PEROLES"

EN EL FRENTE, JUNTO A LOS COMBATIENTES, SON NECESARIOS LOS SOLDADOS DE INTENDENCIA. "JIM PEROLES" ERA UNO DE ESTOS, Y LA PACIENCIA NO ERA, PRECISAMENTE, SU VIRTUD MÁS DESTACADA.
LA ALIMENTACIÓN AGUDIZA EL FILO DE LAS BAYONETAS.
ESTE ES UN GRAN PENSAMIENTO, JIM.
CLARO ESTÁ QUE NO ME REFERÍA A TU BAYONETA, PUES ASEGURARÍA QUE YA ESTÁ ENMOHECIDA. SI ALGÚN DÍA TE ENCUENTRAS CON ALGÚN COREANO...
¿EH?
¡NO QUIERO NI PENSARLO! ¡QUÉ HORROR! ADIÓS, GORDINFLÓN.
JOHN ES UNA VERDADERA INUTILIDAD COMO SOLDADO. ¡PERO ES EL MEJOR CATADOR DE GUISOS DEL EJÉRCITO!
JIM TENÍA AL GORDO JOHN EN GRAN ESTIMA. ERA EL ÚNICO QUE SABÍA APRECIAR LOS GUISOS QUE CONDIMENTABA.

UN DÍA . . .
¿QUÉ OCURRE?
¡JIM! ¡JIM! ¡VAYA NOTICIÓN!
¡VA A VENIR UN GENERAL EN VISITA DE INSPECCIÓN! FIGÚRATE EL BANQUETAZO QUE PODRÁS PREPARARLE.
¡ESTUPENDO!
AL FIN PODRÉ DEMOSTRAR MIS CONOCIMIENTOS CULINARIOS. EL GENERAL SE CHUPARÁ LOS DEDOS. ¡TE LO PROMETO, JOHN!
ESTOY SEGURO DE ELLO.
AL DÍA SIGUIENTE...
ESTOY PREPARANDO UNA OBRA DE ARTE.
ESTO HUELE MUY BIEN, JIM.
DESDE LA LLEGADA DEL GENERAL, JIM ESTABA ESPERANDO CON IMPACIENCIA LA HORA DE LA COMIDA. Y COMO QUE NO DUDABA DEL ÉXITO DE LOS PLATOS PREPARADOS, SU ORGULLO Y SATISFACCIÓN ERAN ENORMES.
MI GENERAL, NUESTRO COCINERO LE HA PREPARADO ALGO ESPECIAL.
¿ESPECIAL?

LE TRAIGO UN MENÚ SUCULENTO, MI GENERAL. PARA EMPEZAR "POMMES A L'IMPERIALE".
LE AGRADEZCO SU BUENA INTENCIÓN, AMIGO MÍO, PERO NO PODRÉ PROBAR SUS EXQUISITOS BOCADOS. TENGO QUE CUIDAR MI HÍGADO Y ESTOY A RÉGIMEN.
AQUELLO DEJÓ A JIM MÁS ATURDIDO QUE SI HUBIERA ESTALLADO A SUS PIES UN OBÚS DEL QUINCE Y MEDIO.
¿Y QUÉ HAGO YO AHORA CON ESTOS GUISOS?
NO TE APURES, HOMBRE.
AL FIN Y AL CABO, ME TIENES A MÍ QUE, A BUEN SEGURO, SABRÉ APRECIARLOS MEJOR.
¡QUÉ REMEDIO!
ESTE "SOUFLÉ ROSKOTOF" ES PERFECTO. ¡JAMÁS LO COMÍ MEJOR!
¡TRAGÓN!

AHORA, UNOS PASTELITOS DE CREMA, COMO POSTRE, NO VENDRÍAN MAL.
¡TRAGABOLLOS INMUNDO! YA TE DARÉ YO PASTELITOS.
DURANTE ALGUNOS DÍAS, JIM "PEROLES" CONDIMENTÓ EL ACOSTUMBRADO Y RUTINARIO RANCHO, Y, LUEGO, NI SIQUIERA ESTO. LA UNIDAD RECIBIÓ RACIONAMIENTO EN FRÍO, PRELUDIO DE INMEDIATAS OPERACIONES.
LOS NORTEAMERICANOS INICIARON UN ATAQUE.
EL AVANCE FUE MUY RÁPIDO, YA QUE LA RESISTENCIA DEL ENEMIGO SE DERRUMBÓ...

... ESTREPITOSAMENTE.
LA UNIDAD DE JOHN RECIBIÓ PERMISO PARA DESCANSAR UNAS HORAS EN UNA PEQUEÑA ALDEA, ACABADA DE CONQUISTAR AL ENEMIGO.
NO HAY QUIEN RESISTA ESTA VIDA, JIM.
ME LO IMAGINO, JOHN.
YO NO PUEDO AGUANTAR MÁS. LAS RACIONES DE COMBATE ME MATAN DE HAMBRE. VOY A VER SI ENCUENTRO ALGO POR AHÍ.
CON LO BIEN QUE ME SENTARÍA AHORA UN LECHONCITO O UN PAR DE GALLINAS. SÓLO DE PENSARLO...
EN ESTE PUEBLO NO HAN DEJADO NI AIRE PARA RESPIRAR. VERÉ EN ESTA ÚLTIMA CASA.

ESTO ESTÁ TODAVÍA MÁS VACÍO QUE MI ES-TÓMAGO. ¡EH!
¡OH!
HE...DES...CUBIERTO...¡VEN! ¡VEN!
PARECE QUE HABLES EN MOR-SE.
EL BUENAZO DE JOHN NO HABÍA CORRI-DO NUNCA CO-MO LO HIZO AQUEL DÍA.
¡CANASTOS! ¡UN BEBÉ!

ESTÁ LLORANDO. ¿TENDRÁ HAMBRE?
PUES, A LO PEOR, SÍ.
A MOVERSE, GORDINFLÓN. POR AHÍ TENGO UNOS CUANTOS BOTES DE LECHE EN POLVO. ENCIENDE FUEGO Y HIERVE UN POCO DE AGUA.
MIENTRAS JIM SE OCUPABA DE CAMBIAR LAS ROPITAS AL PEQUEÑO COREANO, JOHN, CON UNA DILIGENCIA DESCONOCIDA EN ÉL, ENCENDIÓ...
...FUEGO Y PUSO AGUA A CALENTAR.
YA ESTÁ TODO LISTO, JIM.

CON TODA LA PERICIA QUE LE CONCEDÍA SU LARGA EXPERIENCIA, JIM PREPARÓ UN BIBERÓN DIGNO DE UN REY. PERO...
AHORA DEJARÉ QUE SE ENFRÍE Y...
EL MORTERAZO HIZO AÑICOS EL BIBERÓN Y JIM, AL CONTEMPLAR EL ESTROPICIO, SE PUSO FURIOSO.

¡RAYOS Y TRUENOS!
¿QUERÉIS MATAR DE HAMBRE A UN POBRE NIÑO?
UNA VEZ CALMADO SU BERRINCHE, JIM PREPARÓ UN NUEVO BIBERÓN Y COMO EL ANTERIOR, LO PUSO A ENFRIAR.
BUENO, SÓLO HE PERDIDO UNOS MINUTOS.
PERO UN NUEVO MORTERAZO...
¡RAYOS!

ESTÁ VISTO QUE ESTE MORTERO NO QUIERE DEJAR UN BIBERÓN SANO. PUES BIEN: ¡HASTA AHÍ PODÍAMOS LLEGAR! VOY A CARGARME ESE MORTERO Y HACER CON ÉL UN PURÉ A LA "NORCOREENE". ¡PALABRA!
HASTA LUEGO, JOHN. SI NO REGRESO, ESPERO QUE SERÁS UNA BUENA MADRE PARA EL PEQUEÑO.
¿EH?
LLEGÓ LA NOCHE.
EL MORTERO NO HA DEJADO DE DISPARAR. ESTO ME HA FACILITADO LA TAREA. ¡ALLÍ VEO UN CENTINELA!
PERO EL CENTINELA TAMBIÉN LE VIO A ÉL Y AVISO A SUS COMPAÑEROS.

EMPIEZA LA CONFECCIÓN DEL PURÉ.
¡BOMBARDEADORES DE BIBERONES!

¡AHORA VOY A POR TI, MORTERO!
EL MORTERO FUE CONVERTIDO EN VIRUTAS POR EL BOMBAZO DE JIM Y ÉSTE, SATISFECHO DE SU TRABAJO, REGRESÓ A SUS LÍNEAS.
¡GRACIAS A DIOS, JIM! ¡ESTE PEQUEÑO BERREA SIN CESAR!
ES TU CARA LO QUE LE ASUSTA. ANDA A ENCENDER EL FUEGO.
VOY, VOY.

EN AQUELLA OCASIÓN NADA FALLÓ Y EL PEQUEÑO PUDO TOMARSE, AL FIN, SU BIBERÓN.
ESTE CHICO CHUPA COMO UNA SANGUIJUELA.
¡QUIÉN HABLÓ!
UNOS DÍAS DESPUÉS, EL NIÑO ERA ENTREGADO A LA CRUZ ROJA. PERO...
...LA HISTORIA DEL BIBERÓN Y DE LA HEROICA CONDUCTA DE JIM "PEROLES" SE EXTENDIÓ POR TODA LA PENÍNSULA COREANA OCUPADA POR LOS YANQUIS.
¡UTILIZANDO BIBERONES EN VEZ DE BOMBAS AHUYENTÓ A UN BATALLÓN ENEMIGO!
AGARRÓ UNA VACA POR LA COLA Y, VOLTEÁNDOLA, REPARTIÓ TALES GOLPES QUE SE QUEDÓ SOLO.
LA HISTORIA LLEGÓ A TOKIO.
¡VAYA! SI LA HISTORIA ES CIERTA, SE TRATA DE LA NOTICIA DEL DÍA.
¿QUÉ OCURRE?

ESTO PUEDE SER UN NOTICIÓN. UN COCINERO QUE SALVA LA VIDA DE UN BEBÉ ARROJANDO VACAS SOBRE EL ENEMIGO. DORIS, TE CONFÍO EL REPORTAJE. SI ES CIERTO LO QUE SE DICE, ESTE COCINERO HA HECHO SU FORTUNA.
US
POCO DESPUÉS...
LA JOVEN PERIODISTA, UTILIZANDO LOS MEDIOS DE TRANSPORTE MÁS RÁPIDOS, LLEGÓ A LA UNIDAD DEL YA FAMOSO COCINERO.
¡MENUDO HOMBRE DEBE DE SER! UN VERDADERO HÉRCULES, SIN DUDA.
¿DÓNDE PODRÍA ENCONTRAR AL COCINERO JIM "PEROLES"?
SOY YO.

¡OH! ¿DE VERDAD QUE ES USTED?
SÓLO HAY UN JIM "PEROLES" Y ESTE SOY YO. ¿QUÉ DESEA?
QUERÍA ENTREVISTARLE ACERCA DE SU ACTO HEROICO.
¿EH?
¿HEROICIDAD? OIGA, ¿ES QUE ACASO TODOS LOS PADRÉS SON HÉROES POR EL HECHO DE DAR UN BIBERÓN A SU HIJO?
NO ES LO MISMO., JIM.
USTED SE HA CONVERTIDO EN UN HÉROE NACIONAL.
DÉJESE DE BROMAS, SEÑORITA.
JIM ERA UN ESPÍRITU DEMASIADO SENCILLO PARA DAR VALOR AL ACTO DE DESTRUIR UN MORTERO ENEMIGO.

PASARON UNOS DÍAS...
CREO QUE AHORA CAMBIARÁ DE PARECER.
"EL NIÑO QUE TAN HEROICAMENTE SALVÓ JIM CARTER ESTÁ ENFERMO Y SIN RECURSOS". ¿EH?
JIM, QUE HABÍA DEPOSITADO TODO SU AFECTO EN EL PEQUEÑO COREANO, RECIBIÓ LA NOTICIA CON EMOCIÓN.
¿SUPONDRÍA ALGÚN BENEFICIO PARA MÍ EL REPORTAJE QUE CON TANTA INSISTENCIA ME SOLICITA?
¡YA LO CREO!
LOS DÓLARES CAERÁN SOBRE USTED COMO LLUVIA TROPICAL.
ENTONCES, SERÉ UN HÉROE ...Y QUE DIOS ME PERDONE.
EN LOS DÍAS QUE SIGUIERON, . . .

. . . EL ROSTRO DE JIM "PEROLES". . .
POST
POS
TORAY
REVUE
. . . SE HIZO POPULAR EN TODO EL MUNDO. LOS PERIÓDICOS Y REVISTAS DE MAYOR TIRADA LO REPRODUCÍAN EN SUS PRIMERAS PÁGINAS.
¡ VAYA DISPARATES DICEN DE MÍ !
NO FALTARON TAMPOCO LOS ANUNCIOS PUBLICITARIOS.
BIBERON EL MEJOR DEL MUNDO
JIM "PEROLES"
¡ CUANTAS BOBADAS, DIOS MÍO !

YA LLEVA GANADA UNA FORTUNA. ¿QUÉ PIENSA HACER CON TANTO DINERO, JIM?
TODO ES PARA EL PEQUEÑO, DORIS.
¿EH? PUES... TENDRÁ QUE PERDONARME, JIM. EL NIÑO JAMÁS ESTUVO ENFERMO.
¿QUÉ?
TODO FUE UNA ESTRATAGEMA PARA DECIDIRLE.
¡VAYA!
YO ACEPTÉ ESE DINERO PENSANDO EN EL NIÑO. DE OTRO MODO, JAMÁS HUBIESE ACCEDIDO A PARTICIPAR EN UN ENGAÑO.
SU HEROÍSMO ES CIERTO, JIM.
PERO JIM NO SE CONSIDERABA UN HÉROE. SI HABÍA ACEPTADO PARTICIPAR EN LO QUE ÉL ESTIMABA UNA FARSA, FUE ÚNICAMENTE PARA SALVAR LA VIDA DEL PEQUEÑO.

¡TENGO QUE PAGAR ESTA DEUDA!
JIM ESTUVO TRABAJANDO PARTE DE LA NOCHE EN UN MISTERIOSO TRABAJO Y, AL AMANECER, ...
¡EH! ¿DÓNDE VAS, JIM?
A HACER LA GUERRA CON BIBERONES.
JIM SE INTERNÓ EN TERRITORIO ENEMIGO Y . . .
ALLÍ VEO UN GRUPO DE ENEMIGOS.
POR LO VISTO, EL BIBERÓN NO CONTENÍA LECHE.

LOS BIBERONES, CARGADOS DE MATERIAL EXPLOSIVO E INFLAMABLE, SEMBRARON EL PÁNICO ENTRE LAS TROPAS ENEMIGAS, QUE HUYERON DESPAVORIDAS.

¿QUÉ HABRÁ AQUÍ DENTRO?
¡EXPLOSIVOS! ¡ESPLÉNDIDO!
¡BUEN VIAJE!
LA CAMIONETA, DANDO TUMBOS, SE PRECIPITÓ POR LA PENDIENTE HACIA UN OBJETIVO QUE JIM NI SIQUIERA HABÍA SOSPECHADO.
¡DETENTE!
LA CAMIONETA ESTÁ VACÍA.
EL VEHÍCULO SE ESTRELLÓ CONTRA UN POLVORÍN CAMUFLADO Y LA HORRÍSONA EXPLOSIÓN CONMOVIÓ LA TIERRA EN MUCHOS KILÓMETROS A LA REDONDA.

¿CÓMO PUDISTE LOGRARLO, MUCHACHO?
CON UN BIBERÓN.
AQUELLO FUE LA CONSAGRACIÓN DEFINITIVA DE JIM "PEROLES". LA HAZAÑA, CORREGIDA Y AUMENTADA POR LA VOZ POPULAR, CONVIRTIÓ AL COCINERO EN EL ÍDOLO DE NORTEAMÉRICA.
EN NOMBRE DEL GOBIERNO DE LOS ESTADOS UNIDOS...
POCO DESPUÉS...
TENGO UNA NOTICIA PARA SU PERIÓDICO, DORIS.
¿CUÁL?
¡DIOS MÍO! ¿ES POSIBLE? YO... YO... PUES...
Jim Peroles ha solicitado la mano de Doris Beck y ha aceptado.
¡EH, JIM! VAYA CON LOS TORTOLITOS. ¡QUÉ SEÁIS FELICES!
LA NOTICIA DE LA BODA PUBLICADA EN LA PRENSA TERMINABA ASÍ: "... JIM "PEROLES", EL HOMBRE QUE HA REVOLUCIONADO EL ARTE DE LA GUERRA, YA QUE, CON UNOS BIBERONES, ESTUVO A PUNTO DE TERMINAR ÉL SOLO CON LA GUERRA EN COREA.
FIN

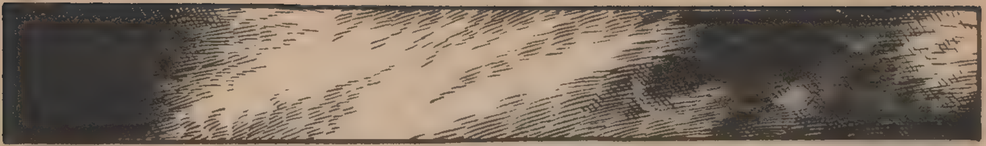

EL SECRETO DE LAS "SALCHICHAS"

RONALD PRIEST QUISO SABER QUÉ SE OCULTABA TRAS LA BARRERA DE GLOBOS. NO SE ASUSTÓ. PERO CUANDO DESCUBRIÓ LO QUE SE OCULTABA TRAS LA TIERNA MIRADA DE AQUELLA JOVEN . . .
TENEMOS MALA SUERTE.
LE HAN DADO AL TIRADOR CENTRAL AHORA QUE VIENEN LOS CAZAS.
YO OCUPARÉ SU LUGAR.
RONALD PARTICIPÓ EN UN BOMBARDEO SOBRE ALEMANIA.
¿QUÉ SERÁ AQUELLO?

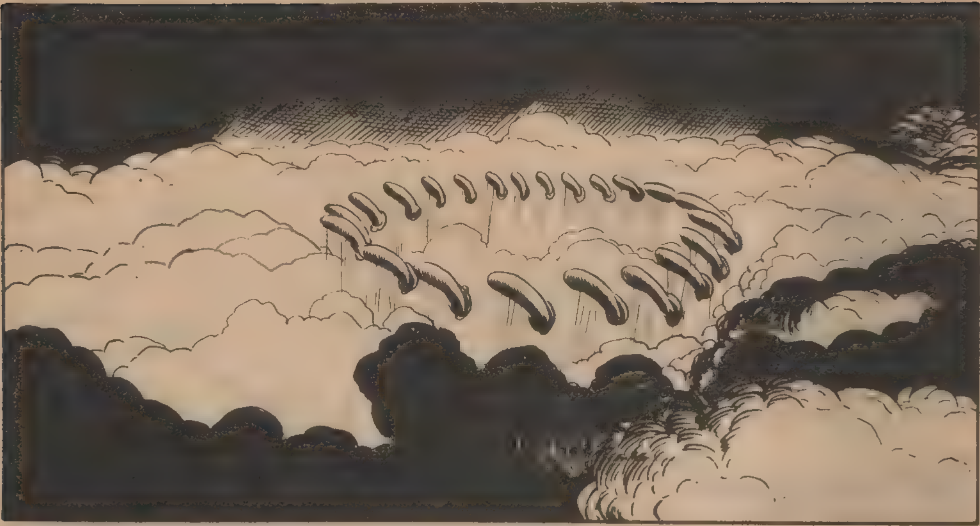

A LO LEJOS, RONALD ADVIRTIÓ UNA CURIOSA BARRERA DE GLOBOS. INMEDIATAMENTE SE PREGUNTÓ QUÉ ESTARÍA PROTEGIENDO.

... PARA LOS BRITÁNICOS. EN MEDIA HORA ESCASA, PERDIERON MÁS DE LA MITAD DE LOS EFECTIVOS.

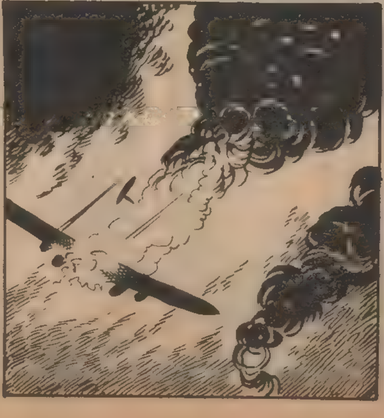

DE UNA FORMACIÓN DE CUARENTA Y SIETE BOMBARDEROS, SÓLO REGRESARON VEINTIUNO. RONALD IBA EN UNO DE ELLOS. A SU REGRESO A INGLATERRA...

Y ME PREGUNTO: ¿CUÁL ES EL SECRETO DE LAS SALCHICHAS?
ESO PODRÍA SER MUY INTERESANTE, RONALD.
¡YA LO CREO, CORONEL! HAY INDICIOS DE QUE LOS ALEMANES PREPARAN UN ARMA SECRETA CAPAZ DE HACERLES GANAR LA GUERRA, QUE TIENEN PRÁCTICAMENTE PERDIDA. ¿NO PODRÍA SER EN AQUEL LUGAR DONDE SE TRABAJA EN LA CONSTRUCCIÓN DE ESE ARMA?
ESO ES SÓLO UNA SUPOSICIÓN. CON TAN POCA BASE NO PODEMOS ORGANIZAR UN VUELO.
ES CIERTO.
ARRIESGAR VARIOS AVIONES POR UNA SIMPLE SOSPECHA NO SERÍA CONVENIENTE. PERO TENGO UNA IDEA.

NO NECESITO UN ALARDE DE FUERZAS PARA LLEGAR ALLÍ. CIERTO QUE ESTÁ LEJOS Y EL RADIO DE ACCIÓN ES MÁS REDUCIDO, PERO BASTARÍA COLOCAR DOS TANQUES SUPLEMENTARIOS DE GASOLINA EN UN "SPITFIRE" Y PODRÍA LLEGAR FÁCILMENTE.
LA IDEA DE RONALD FUE ACEPTADA. DÍAS DESPUÉS...
¿PREPARADO, RONALD? ¿CUÁNDO PIENSAS PARTIR?
ESTA NOCHE.
AL LLEGAR LA NOCHE...
RONALD SE EXPONE DEMASIADO AL VIAJAR EN ESE BIDÓN DE GASOLINA VOLANTE.
EN EFECTO, SI EL AVIÓN DE RONALD, CON LOS DEPÓSITOS DE CARBURANTE BAJO LAS ALAS, ERA INTERCEPTADO POR LOS CAZAS ENEMIGOS, EL "SPITFIRE" SE CONVERTIRÍA EN UN VOLCÁN VOLANTE.
TENGO LA IMPRESIÓN DE QUE ESTE VUELO ME VA A PARECER MUY LARGO.

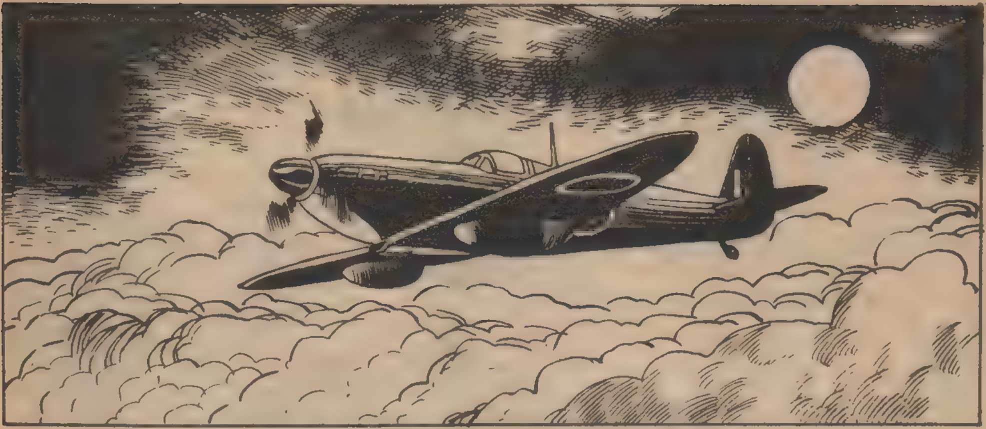

EN LAS PRIMERAS HORAS DE VUELO, LA SUERTE ACOMPAÑÓ A RONALD.

RONALD LEVANTÓ EL MORRO DE SU APARATO, ELUDIENDO ASÍ EL PRIMER ATAQUE DE LOS "MESSCHERSMITT". PERO SABÍA QUE AQUEL JUEGO NO PODÍA PROLONGARSE MUCHO TIEMPO.
LOS DEPÓSITOS PUEDEN DESPRENDERSE, PERO ENTONCES NO PODRÍA LLEGAR A MI DESTINO.
¡LAS NUBES! ¡SI PUDIERA LLEGAR HASTA ELLAS!
2 R
1 R

¡HAN ADIVINADO MIS INTENCIONES!
¡AHORA SÍ QUE NO LO CUENTO!
NO TENGO MÁS REMEDIO QUE DESPRENDERME DE UNO DE LOS DEPÓSITOS.
ENTONCES OCURRIÓ ALGO IMPREVISTO . . .
¡OH!
EL DEPÓSITO DE GASOLINA DESPRENDIDO CHOCÓ CON EL APARATO QUE IBA TRAS ÉL, SALTANDO EN PEDAZOS. UNO DE LOS FRAGMENTOS DESMANTELÓ EL MORRO DEL APARATO ALEMÁN QUE LE SUCEDÍA.

¡ESO SÍ QUE HA SIDO UNA AUTÉNTICA CARAMBOLA!
AHORA PODRÉ OCULTARME EN LAS NUBES.
PASARON LAS HORAS . . .
AL FIN VIO, EN LA LEJANÍA, EL CÍRCULO DE LOS GLOBOS.
¡ALLÍ ESTÁN LAS SALCHICHAS!
AHORA VIENE LO PEOR.
SALTAR SOBRE UNA DE ESAS "SALCHICHAS" A SETECIENTOS KILÓMETROS POR HORA, ES DIRIGIRSE A UNA MUERTE SEGURA.

RONALD PUSO EL APARATO EN POSICIÓN E HIZO FUNCIONAR EL PILOTO AUTOMÁTICO. LUEGO SALIÓ AL EXTERIOR...

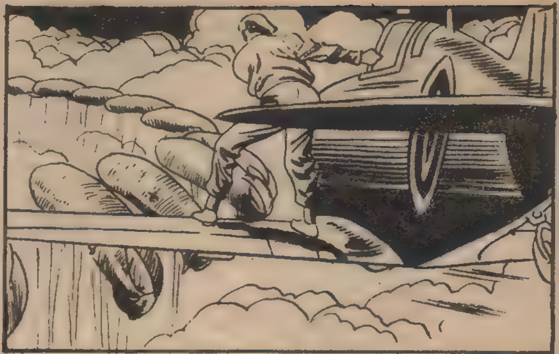

¡Huy!
POF
AHORA ME QUEDA UN BUEN PASEO EN DESCENSO.
EL DESCENSO FUE DIFÍCIL Y PELIGROSO. AL LLEGAR AL SUELO, RONALD ESTABA AGOTADO.
PRONTO AMANECERÁ. TENGO QUE BUSCAR UN LUGAR PARA OCULTARME.
ES UNA FÁBRICA, A SIMPLE VISTA INSIGNIFICANTE.

PERO, POR AHORA, LO QUE MÁS ME INTERESA ES ENCONTRAR UN LUGAR DONDE GUARECERME DURANTE EL DÍA. LOS ALEMANES TENDRÁN PATRULLAS DE VIGILANCIA POR ESTOS ALREDEDORES.
ESTE SERÁ UN BUEN LUGAR.
TENGO LA IMPRESIÓN DE NO ESTAR SOLO.
¿QUÉE? ¡UNA MUCHACHA!
¡OH!
¡NO! ¡PREFIERO MORIR ANTES QUE VOLVER ALLÍ!
¿VOLVER? ¿ADÓNDE?

¡AL CAMPO DE CONCENTRACIÓN! HE VISTO MORIR A MUCHAS DE MIS AMIGAS. NO QUIERO MORIR ASÍ. ¡ES TERRIBLE!
NADA TEMA DE MÍ. SOY INGLÉS Y TRATARÉ DE SACARLA DE AQUÍ, AUNQUE RECONOZCO QUE NO SERÁ TAREA FÁCIL.
¿UN INGLÉS? ¿ESTABA TAMBIÉN PRISIONERO?
ALGO POR EL ESTILO. LO IMPORTANTE ES QUE LA AYUDARÉ.
GRACIAS.
ENTRETANTO...

EL AVIADOR DEBIÓ DE SALTAR EN PARACAIDAS.
LUEGO...
VIGILEN BIEN EL SECTOR. HA CAÍDO UN PILOTO INGLÉS POR LAS CERCANÍAS.
BUSCAREMOS POR TODOS LOS RINCONES.
INFINIDAD DE PATRULLAS SE ESPARCIERON POR AQUELLA ZONA, QUE LOS ALEMANES TENÍAN ESPECIALMENTE VIGILADA. PERO LLEGÓ LA NOCHE SIN QUE RONALD Y LA JOVEN ANNIE FUESEN DESCUBIERTOS.
¿VA A SALIR? ¿ESTÁ LOCO?
TENGO QUE ESTUDIAR EL TERRENO.
SI NOS QUEDAMOS AQUÍ, NUNCA CONSEGUIREMOS ESCAPAR.
LO COMPRENDO. QUE TENGA MUCHA SUERTE.

LUEGO...
¡VAYA! ¡AHÍ VEO LO QUE NECESITO!
¡VAMOS A VER AHÍ ABAJO!
HE OÍDO UN RUIDO POR ALLÍ. VEN.
SI SE DESCUIDASEN UN POCO...
¿VES ALGO?
NO, PERO LO PRESIENTO.
¡AHORA ES LA MÍA!
SEGURO QUE NO PRESENTÍAS ESTO.
¡YA TENEMOS ARTILLERÍA! Y ESTOS POBRES NO PODRÁN HACER NADA PARA RECUPERARLAS.

RONALD ENTREGÓ LAS ARMAS A ANNIE.
ANNIE QUEDÓ NERVIOSA E IMPRESIONADA CON LA PRESENCIA DE AQUELLAS ARMAS. SIN EMBARGO, ESTABA DECIDIDA A EMPLEARLAS SI EL ENEMIGO LA OBLIGABA A ELLO.
¡AHORA VERÉ SI CONSIGO LLEGAR A LA FÁBRICA Y SABER QUÉ HACEN EN ELLA!
PERO... ¿ÉSO ES UNA FÁBRICA?
HACE TIEMPO FUE UNA FÁBRICA; AHORA ES UNA RUINA.

TODO ESTO DEBE DE TENER UNA RAZÓN DE SER. PERO ¿CUÁL?
EL AZAR AYUDÓ A RONALD UNA VEZ MÁS.
QUITÓ LA TAPA DE AQUELLA ESPECIE DE CHIMENEA Y . . .
ESTO EMPIEZA A SER INTERESANTE.
ES UNA CENTRAL TERMOELÉCTRICA.
CON TODA SEGURIDAD DEBE DE SUMINISTRAR ENERGÍA A VARIAS FÁBRICAS IMPORTANTES. POR AHÍ VIENE ALGUIEN.
ESTA CENTRAL ASEGURA EL FUNCIONAMIENTO DE TRES FÁBRICAS DE TANQUES Y OTRAS DOS DE PROYECTILES.

AQUELLA VISITA DEL JEFE NAZI ILUSTRÓ A RONALD SOBRE LA IMPORTANCIA DE AQUELLA CENTRAL.
AQUÍ HACE FALTA UN CORTOCIRCUITO.
ESO TENDRÁ A LAS FÁFRICAS PARADAS DURANTE UNOS DÍAS.
UNA VEZ REALIZADO EL SABOTAJE, RONALD ASCENDIÓ POR LA CHIMENEA DE AIRE HASTA EL EXTERIOR. PERO ÉL NO IMAGINABA QUE SU OBRA IBA A TENER MAYORES CONSECUENCIAS.
LAS CUBIERTAS DE UNOS CABLES SE INCENDIARON Y LLEVARON EL FUEGO...
...HASTA UN DEPÓSITO DE PROYECTILES.
LA EXPLOSIÓN SE PRODUJO CUANDO, AFORTUNADAMENTE, RONALD YA ESTABA LEJOS.

¡CANASTOS! ESO NO LO ESPERABA YO.
MI MISIÓN HA TERMINADO.
¿EH? ESA EXPLOSIÓN ES DE UNA GRANADA DE MANO.
A LA EXPLOSIÓN DE LA BOMBA, SIGUIÓ EL ESTRUENDO DE UNA BATALLA DE FUSILES Y AMETRALLADORAS. DOMINANDO TODO AQUEL FRAGOR, RONALD OYÓ UNA VOZ QUE LE DEJÓ ATERRADO.
RONALD, PROCURANDO NO SER VISTO, PUDO LLEGAR HASTA EL LUGAR DEL COMBATE.
¡ES LA VOZ DE ANNIE! ¡ALLÍ VEO A UN ALEMÁN!

HE DE IMPEDIR QUE ARROJE LA BOMBA.
¡SOCORRO! ¡SOCORRO! ¡SOCORRO!
¡ESTA MUCHACHA ES UN VERDADERO CICLÓN!
¡OH, RONALD! ¡AL FIN!
¡QUÉ MAL RATO HE PASADO! ¡CREÍ MORIR DE ANGUSTIA!

RONALD HIZO BUENA PROVISIÓN DE PROYECTILES Y GRANADAS, QUE RECOGIÓ DE LOS CAÍDOS. LUEGO, CONFIÓ SUS PROYECTOS A LA JOVEN.
POR AHÍ CERCA HAY UN AERÓDROMO ENEMIGO. NO TENDREMOS MÁS REMEDIO QUE COGER UN AVIÓN Y SALIR VOLANDO HACIA INGLATERRA.
UNAS HORAS DESPUÉS...
¡VEA! ¡AHÍ ESTÁ EL AERÓDROMO! ¡PRÁCTICAMENTE, YA ESTAMOS EN INGLATERRA!
CON USTED, RONALD, LAS COSAS MÁS DESCABELLADAS PARECEN SENCILLAS. PERO SI NO LLEGAMOS A INGLATERRA, NO ME IMPORTARÁ MORIR A SU LADO.
¡POR FAVOR! ¡NO ME DEJE SOLA MUCHO TIEMPO!
DESCUIDE, SERÁ CUESTIÓN DE MINUTOS.

RONALD ESTUVO OBSERVANDO UN CAMIÓN QUE PASABA JUNTO AL AERÓDROMO.
CON UNA BALA EN EL NEUMÁTICO, EL CAMIÓN SE PRECIPITARÁ CONTRA LAS DEPENDENCIAS DE LA BASE Y YO APROVECHARÉ EL TUMULTO.
¡CUIDADO!
AQUEL DÍA, RONALD ESTABA DE SUERTE. EL CAMIÓN IBA CARGADO DE MUNICIONES Y EL CHOQUE PROVOCÓ SU EXPLOSIÓN.

¡HUM! ¡ESTO ES MÁS DE LO QUE YO PODÍA ESPERAR!

¡QUE VENGAN TODOS A AYUDAR!

POR UNOS MINUTOS, EL PERSONAL DEL CAMPO ESTUVO OCUPADO EN EL DESESCOMBRO DEL EDIFICIO. ESOS MINUTOS FUERON APROVECHADOS POR RONALD PARA SUBIR CON ANNIE A UN AVIÓN.
NOS HAN COMUNICADO QUE ESTE AVIÓN ESTÁ TRIPULADO POR INGLESES.
¡FUEGO SOBRE ÉL ANTES DE QUE SALGA DE LOS LÍMITES DEL CAMPO!
¡ANÍMESE, ANNIE! ¡TODO SALE A PEDIR DE BOCA!
SÓLO ME INQUIETA UNA COSA, ANNIE. ¡QUE TAL VEZ NO TENGAMOS SUFICIENTE COMBUSTIBLE PARA LLEGAR A INGLATERRA!
HORAS DESPUÉS...

LO SIENTO, PERO ME PARECE QUE TENDREMOS QUE DARNOS UN BAÑO.
¡OJALÁ NO ESTÉ MUY FRÍA EL AGUA!
ALLÍ ESTÁN LOS MUROS DE LA VIEJA INGLATERRA.
ENTONCES ¿NO HAY BAÑO?
NO, ANNIE. Y CREA QUE LO SIENTO. ¿QUÉ TAL LE SIENTA LA LIBERTAD?
¡ES MARAVILLOSA, RONALD! ¡GRACIAS!
RONALD SE ENTREVISTÓ CON SUS JEFES, A LOS QUE DIO CUENTA DEL ÉXITO DE SU MISIÓN, SIN OMITIR LA GRAN AYUDA QUE EL AZAR LE HABÍA PRESTADO EN AQUELLA OCASIÓN.
ME HAN DICHO QUE HAN REGRESADO USTED CON UNA JOVEN ANGELICAL.
¿ANGELICAL? ¡HUM! PUES... SÍ.

CUANDO RONALD ABANDONÓ EL DESPACHO DEL CORONEL...
¡EH, RONALD, ESPERA!
¿QUÉ OCURRE, MUCHACHOS?
ESA MUCHACHA QUE VINO CONTIGO ES UN PRIMOR: DULCE, DELICADA, FINA...
¿DULCE, DELICADA, FINA? ¡VOSOTROS NO LA HABÉIS VISTO MANEJAR UNA METRALLETA!
TAL VEZ POR ESO DICE QUE NO SE CASARÁ CON NADIE MÁS QUE CONTIGO.
¿CONMIGO? ¡PERDONAD, AMIGOS! ¡TENGO UNA MISIÓN EN EL CAIRO!
RONALD PRIEST, NO LE TEMÍA A LAS GRANADAS NI A LA METRALLA, PERO TENÍA UN MIEDO TERRIBLE A LAS TIERNAS MIRADAS DE UNA MUJER. POR ESO CORRIÓ A LA OFICINA DE SU JEFE EN BUSCA DE UNA NUEVA MISIÓN.
FIN

UNA TUMBA EN FRANCIA

EN UNA PRISIÓN, UN REO AGUARDABA SU ÚLTIMO MOMENTO. LA GUILLOTINA LE ESPERABA YA EN EL PATIO DE LA PRISIÓN, PERO...
LOS ALIADOS HABÍAN DESEMBARCADO EN FRANCIA Y ESTABAN A LAS PUERTAS DE PARÍS.

UN "BEAUFHITER" INGLÉS FUE ALCANZADO POR LOS DISPAROS DE UN "MESSERSCHMITT" BIMOTOR. EL INGLÉS TODAVÍA NO HABÍA LANZADO SU CARGAMENTO DE BOMBAS.

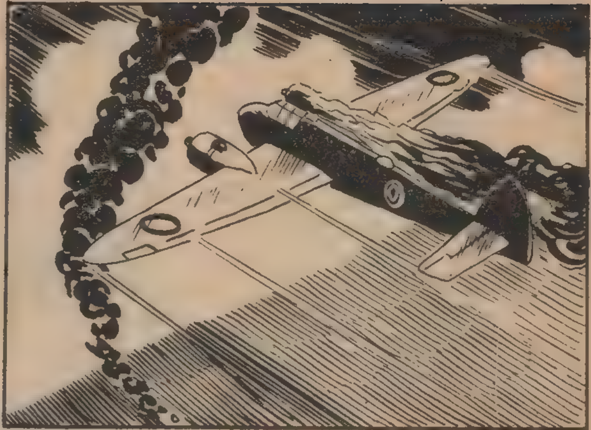

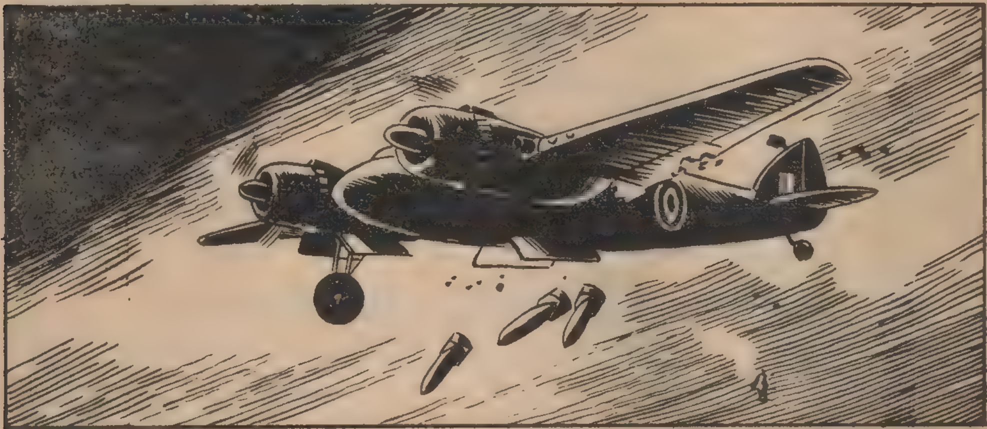

EL PILOTO, TRATANDO DE SALVAR SU APARATO, SE DESPRENDIÓ DEL CARGAMENTO DE EXPLOSIVOS, QUE FUERON A CAER SOBRE UNA CÁRCEL CERCANA A LA CAPITAL.

DE ENTRE LOS ESCOMBROS SURGIÓ LA FIGURA DE UN HOMBRE.
SU ROSTRO ERA MUY CONOCIDO. ERA UN CONDENADO A MUERTE.
SE LLAMABA JEAN SEVRET Y DEBÍA HABER SIDO AJUSTICIADO AQUELLA MADRUGADA. -EL BOMBARDEO LE HABÍA ABIERTO, INESPERADAMENTE, LAS PUERTAS DE LA LIBERTAD.
¡LIBRE! LIBRE Y VIVO... ¡VIVO!
HE DE ENCONTRARLE.

AQUÍ ES. SE VA A LLEVAR UN SUSTO.
ME RECONOCE, ¿VERDAD?
ES USTED JEAN SEVRET. ¿QUIERE PAGAR?
¿NO SE ASOMBRA DE VERME EN CARNE Y HUESO, PADRE PAUL? A ESTAS HORAS YA DEBIERA HABER SIDO GUILLOTINADO. ¿RECUERDA LO QUE LE DIJE EN LA CÁRCEL?
LO RECUERDO PERFECTAMENTE, SEVRET. ME DIJO QUE, SI ESTUVIERA LIBRE, ME MANDARÍA A ESA VIDA QUE YO LE PROMETÍA MÁS ALLA DE LA MUERTE. SI ES A ESO A LO QUE HA VENIDO, YA VE QUE NO ESTOY ASUSTADO.

YA LO VEO. PERO NO HE VENIDO A MATARLE, PADRE.
ENTONCES ¿A QUÉ HA VENIDO?
ES DIFÍCIL EXPLICAR LO QUE ME TRAJO AQUÍ. PERO, DENTRO DE MÍ, SE HA OPERADO UN CAMBIO.
SIGA, SEVRET.
USTED NO VA A CREER LO QUE VOY A DECIRLE, PADRE PAUL. PERO... ¡YO HE ESTADO MUERTO!
CUANDO CAYÓ LA BOMBA, SENTÍ UN GOLPE EN LA CABEZA Y UNA TREMENDA ANGUSTIA; ALGO QUE NO PODÍA COMPRENDER... ALGO INDESCRIPTIBLE QUE ME TORTURABA Y QUE NO PODÍA ELUDIR... UN DOLOR NUEVO, DESCONOCIDO PARA MÍ. QUISE GRITAR, PERO NO TENÍA VOZ Y ME DIJE...

"¡DIOS MÍO! ¡YO PODÍA HABER EVITADO TODO ESTO!" ENTONCES PERDÍ LA NOCIÓN DE TODO. AL FIN RECUPERÉ EL CONOCIMIENTO Y ... ¡LA VIDA!
ESO PUEDE SER UNA MANIFESTACIÓN DEL SUBCONSCIENTE.
PERO ¿Y EL GOLPE? NO TENGO LA MENOR SEÑAL EN LA CABEZA.
NO DEBEMOS DESORBITAR LOS HECHOS. ¿Y AHORA, SEVRET?
NO VOY A ENTREGARME, SI SE REFIERE A ESO. ANTES QUIERO HACER ALGO POR ESTA SOCIEDAD A LA QUE TANTO PERJUDIQUÉ.
SI NO MUERO EN EL EMPEÑO, YO LE PROMETO, PADRE, QUE ME ENTREGARÉ A LAS AUTORIDADES. PERO SI LA MUERTE ME LLEGA EN EL CUMPLIMIENTO DE LA MISIÓN QUE ME IMPONGO, QUISIERA ESTAR PREPARADO. ¡PADRE, QUIERO CONFESARME!

TE ESCUCHO HIJO.
ESTOY DISPUESTO.
POCO DESPUÉS, JEAN SEVRET SALIÓ A LA CALLE PREPARADO PARA CUMPLIR CON EL DEBER QUE SE HABÍA IMPUESTO.
SE OYE UN CAÑONEO ¿QUÉ SERÁ ESO?
AQUELLO, QUE JEAN IGNORABA A MEDIAS, ERA LA GUERRA . . .
. . . QUE SE ACERCABA A LA CAPITAL FRANCESA.

LOS ALEMANES SE VEÍAN IMPOTENTES PARA DETENER A LOS ALIADOS.
POR LAS CARRETERAS ABUNDABAN LOS FUGITIVOS QUE ABANDONABAN SUS HOGARES ANTE LA PROXIMIDAD DE LOS COMBATES.
¿QUÉ OCURRE, AMIGO?
¡LOS ALEMANES SE RETIRAN, DESTRUYÉNDOLO TODO!
LAS FUERZAS DEL GENERAL LECREC ENCONTRABAN UNA TENAZ RESISTENCIA, PERO PROSEGUÍAN VICTORIOSAMENTE SU AVANCE HACIA PARÍS, QUE ESTABA SIENDO EVACUADO RÁPIDAMENTE POR LOS ALEMANES.

CREO QUE YA SÉ LO QUE DEBO HA-CER.
JEAN SEVRET ESTUVO ES-CONDIDO DURANTE CINCO DÍAS, ESPERANDO LA LLE-GADO DE LAS TROPAS ALIA-DAS. AL FIN, DESBORDA-DA YA LA CAPITAL, LOS BLINDADOS Y LA INFANTE-RÍA DEL GENERAL LECREC CORRÍAN EN PERSECUCIÓN DE LOS ALEMANES.
ESTÁ BIEN, QUEDA ALISTADO. QUE LE DEN ROPA Y ARMENTO.
JEAN SEVRET, LLAMADO AHORA JEAN CHARDON, FUE BIEN ACOGIDO POR SUS CAMARADAS, PERO...
ESA CARA... ESA CARA...
ESTOY SEGURO DE QUE SEREMOS GRANDES AMIGOS, JEAN.
POR MI PAR-TE NO LO DU-DES, MARCEL.

EN LOS COMBATES QUE SE SUCEDIERON . . .
. . . JEAN CHARDON DIO MUESTRAS DE UN EXTRAÑO VALOR.
¡MANOS ARRIBA Y QUIETECITOS!
COMBATÍA SIN EMPLEAR LAS ARMAS.
PARECE QUE NO QUIERAS MATAR A NADIE, JEAN. . .
SI NO ES NECESARIO ¿POR QUÉ MATAR?

ME PACECE, JEAN QUE ERES UN ENEMIGO CAMUFLADO. NO SABEMOS NADA DE TI.
RENÉ, MIDE TUS PALABRAS.
¡MERECES QUE...!
NO LE PEGUES MARCEL.
DÉJALO TRANQUILO, MARCEL. NO ME HA OFENDIDO, CRÉEME.
¡YA OS ARREGLARÉ!
LO SIENTO, JEAN. PERO TE TENGO MUCHO AFECTO. A VECES PIENSO QUE ME HABRÍA GUSTADO TENER UN PADRE COMO TÚ. YO NO CONOCÍ AL MÍO.

LUEGO...
SI MI VIDA HUBIESE SIDO OTRA HABRÍA CONOCIDO LOS VERDADEROS AFECTOS...COMO EL DE MARCEL.
AL DÍA SIGUIENTE . . .

EL AVANCE SE VEÍA DIFICULTADO POR LA ARTILLERÍA ENEMIGA .
¡ NO NOS DEJARÁN PASAR !
PUES VERÉ SI PUEDO ABRIR UNA BRECHA.
JEAN ATRAVESÓ LA BARRERA DE FUEGO Y ACERO . PERO OTROS PELIGROS LE ESPERABAN ANTES DE LLEGAR A SU OBJETIVO .
¡EH!

¡ESE LOCO! ¿COMO HABRÁ LLEGADO HASTA AQUÍ?
JEAN LANZÓ UNA GRANADA Y . . .
NOS HA INUTILIZADO LA AMETRALLADORA Y SE HA ESCABULLIDO.
¡UNOS CENTÍMETROS MÁS Y NO LO HABRÍAMOS CONTADO! TUVO MALA PUNTERÍA.
PERO LO CIERTO ERA QUE JEAN HABÍA CALCULADO SU IMPULSO PARA QUE LA GRANADA SÓLO INUTILIZARA LA AMETRALLARORA.
¡UN TANQUE! ¡LO QUE NECESITABA!
ESTÁN DISTRAÍDOS. ¡ARRIBA!

JEAN VIO QUE SE TRATABA DE SEIS CAÑONES. INMEDIATAMENTE COMENZÓ A DISPARAR, . . .

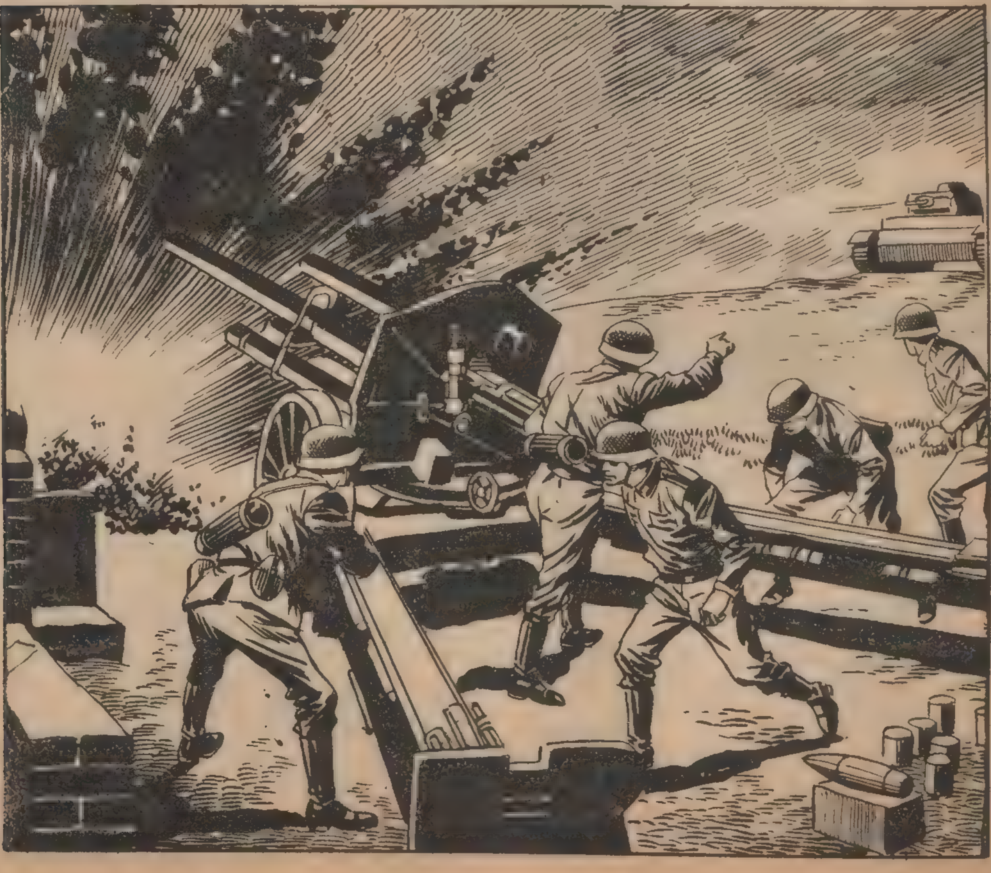

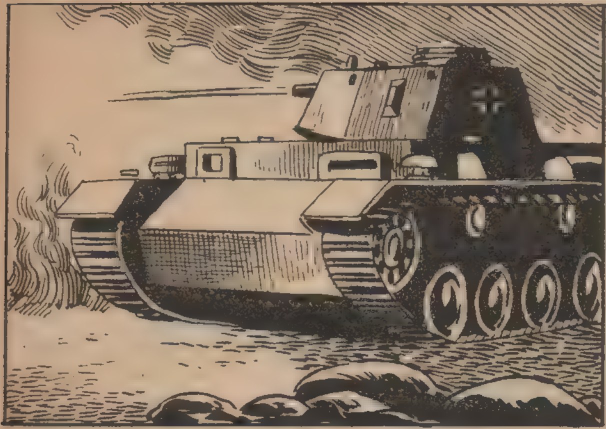

. . . LOGRANDO QUE LAS PIEZAS SE DEDICASEN A HOSTIGARLE A ÉL. DE ESTE MODO DABA UN RESPIRO A LOS TANQUES Y TROPAS FRANCESAS.

DURANTE UN BUEN RATO, LOS CAÑONES ALEMANES TRATARON DE CAZAR A AQUEL INSÓLITO ENEMIGO. Y ESTE TIEMPO NO FUE DESPERDICIADO POR LAS TROPAS DE LECREC.

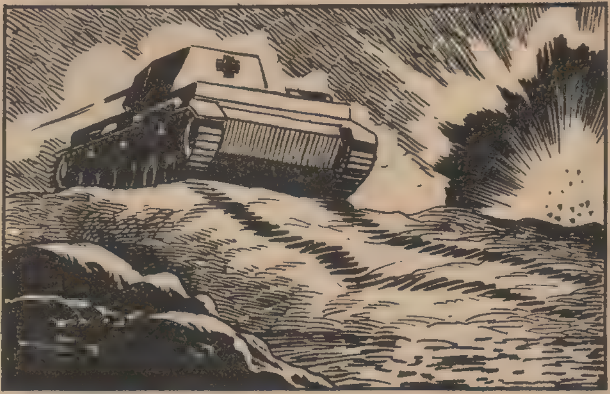

A LA VISTA DE LOS CAÑONES ALEMANES...

. . . LOS TANQUES HICIERON FUEGO, DESTRUYENDO A LA MAYORÍA DE ELLOS.

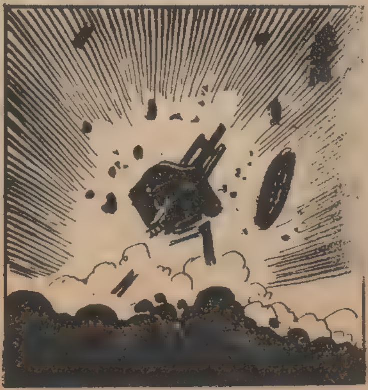

UNA VEZ MÁS, JEAN CONSEGUIÓ UNA ESPLÉNDIDA VICTORIA. MARCEL ESTABA RADIANTE POR LOS ÉXITOS DE SU AMIGO.
EL ÚNICO QUE NO VEÍA CON BUENOS OJOS LOS ÉXITOS DE JEAN ERA RENÉ.
¡HE OÍDO DECIR AL CAPITÁN QUE VA A SOLICITAR LA CRUZ DE GUERRA PARA TI! ¡Y TAL VEZ LA LEGIÓN DE HONOR!
NO MEREZCO ESO, MARCEL. TE LO ASEGURO.
ES UN TIPO QUE ... ¿EH?
ASSASSIN EN FUITE
¡MIRE, TENIENTE! ¡YA DECÍA YO QUE CONOCÍA A ESE JEAN ...! ¡MIRE, ES JEAN SEVRET, UN CONDENADO A MUERTE!
YA VEO. EL BIGOTE LO HA DIBUJADO USTED, ¿NO?

SÍ, TENIENTE. Y YA VE QUE NO ME HE EQUIVOCADO. ¡ES ÉL! ¡UN ASESINO!
BIEN. CREO QUE EL BIGOTE ES UN ACIERTO ARTÍSTICO. DEBERÍA CULTIVAR EL DIBUJO. LO DEMÁS, NO LO ENTIENDO.
PERO RENÉ NO SE CONFORMÓ CON AQUEL FRACASO.
MIRA, MARCEL; ¡CONOCE AL FIN A TU ADMIRADO AMIGO!
¿QUÉ ES ESTO?
CREO QUE JEAN ACABA DE PERDER UN AMIGO.
¡NO LO PUEDO CREER!
¿QUÉ ME DICES DE ESTO, JEAN?
SÍ... SOY YO.
¿TÚ, UN ASESINO?
SÍ, MARCEL. YO TE CONTARÉ.

MI VIDA FUE UN ERROR. CUANDO ME DI CUENTA DE ELLO, LA GUILLOTINA SE ALZABA YA EN EL PATIO, DISPUESTA PARA AJUSTICIARME. FUE ENTONCES CUANDO UNA BOMBA ME ABRIÓ LAS PUERTAS DE LA LIBERTAD. ME DIJE QUE ERA UNA OPORTUNIDAD QUE DIOS ME DABA PARA REGENERARME Y QUISE APROVECHARLA. ¿ME CREES, MARCEL?
¡ESE RENÉ...! QUISO ENEMISTARME CONTIGO Y LO LOGRÓ. YO NO PUEDO SER AMIGO DE UN ASESINO.
LO SIENTO, MARCEL.
¡QUIÉN LO IBA A DECIR!
VOLVIERON LOS COMBATES Y JEAN LUCHABA CONTRA EL RENCOR QUE SENTÍA HACIA RENÉ.

PERO EL PROPIO RENÉ NO SE SENTÍA AÚN SATISFECHO.
ÉL Y JEAN SE HALLABAN MUY APARTADOS DEL GRUESO DE LA TROPA.
EN AQUEL MOMENTO...
VALE MÁS QUE SALGA DE AQUÍ ANTES DE QUE ESTO SE PONGA PEOR.
JEAN PUDO REUNIRSE CON LOS SUYOS. EL ENEMIGO HABÍA LEVANTADO UNA TUPIDA VALLA DE BALAS Y ESQUIRLAS DE METRALLA. POR LO VISTO, QUERÍA CONSERVAR LA LOCALIDAD A TODA COSTA.

SERÁ DIFÍCIL AVANZAR POR EL PUEBLO, TENIENTE.
PASAREMOS LA NOCHE AQUÍ.
AL LLEGAR LA NOCHE . . .
EL TENIENTE Y JEAN OBSERVARON, ASOMBRADOS, QUE LOS ALEMANES MANTENÍAN BAJO EL FUEGO UN PEQUEÑO SECTOR. ERA UN ALARDE QUE PARECÍA NO TENER OBJETO ALGUNO.
NO ME LO EXPLICO. ESTARÁN AMETRALLANDO A LOS RATONES.
HAY TRES BAJAS EN LA COMPAÑÍA. DOS MUERTOS Y UN DESAPARECIDO. ESTE ÚLTIMO ES RENÉ BERTAU.
LUEGO...
TENIENTE; ENTRE EL FRAGOR DE LAS EXPLOSIONES SE OYEN GRITOS.
ES CIERTO.

IMAGINO LO QUE ESTÁ PENSANDO, JEAN: QUE EL QUE ASÍ GRITA PUEDE SER RENÉ.
ESTOY CONVENCIDO DE QUE ES ÉL.
PUEDE ESTAR HERIDO, TENIENTE. VOY A BUSCARLO.
¿QUÉ VA A HACER?
EL TENIENTE QUISO DISUADIR A JEAN DE AQUELLA LOCA AVENTURA, PERO NO PUDO CONVENCERLO. JEAN SE LANZÓ EN BUSCA DE SU COMPAÑERO.
ME PARECE OÍRLO DE NUEVO.
¡SOCORRO!

ALLÍ ESTÁ. NO PARECE HERIDO DE GRAVEDAD.
¡OH!
¡VENGA! ¡VAMOS, RENÉ! ¡NO PODEMOS PERDER TIEMPO!
¡NO! ¡SI SALIMOS NOS ACRIBILLARÁN!
¡LO SIENTO, PERO VENDRÁS CONMIGO!

CON UN POCO DE SUERTE PODRÉ SACARLO DE AQUÍ.
CON GRAN ESFUERZO, JEAN SACÓ EL INCONSCIENTE RENÉ DE AQUEL LUGAR. YA EN SITIO SEGURO, LOGRÓ VOLVERLE EN SÍ.
¡AHORA ANDARÁS POR TU PROPIO PIE!
¡CORRE, TODAVÍA ESTAMOS EN ZONA PELIGROSA!
LOS ALEMANES SIGUIERON A LOS FUGITIVOS.

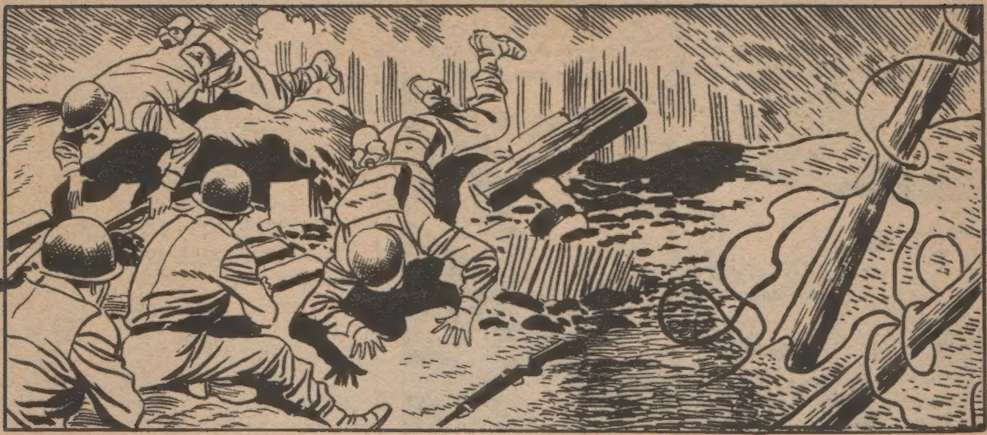

RENÉ LLEGÓ SIN DAÑO A LA POSICIÓN, PERO JEAN HABÍA SIDO GRAVEMENTE HERIDO. EL TENIENTE DIO ORDEN DE REPELER LA AVANZADILLA ALEMANA Y MARCEL TUVO PARTE ACTIVA EN AQUELLA OPERACIÓN.

LUEGO, MARCEL CORRIÓ AL LADO DEL MORIBUNDO.

SE ACABÓ EL PLAZO QUE DIOS ME DIO. HA SIDO CORTO, PERO, PARA MÍ HA SIDO COMO VIVIR UNA NUEVA VIDA. AL FIN HE TENIDO LA DICHA DE SABER QUE ALGUIEN TENDRÁ PARA MÍ UN RECUERDO AFECTUOSO.
LA VIDA TERRENA DE JEAN, ACABÓ CON AQUELLAS PALABRAS. EL TENIENTE ORDENÓ QUE FUESE ENTERRADO EN EL CAMPO, EN LAS AFUERAS DE LA LOCALIDAD.
EN NOMBRE DE LA PATRIA, SOLDADO JEAN CHARDON, YO TE CONCEDO LA CRUZ DE GUERRA A TÍTULO PÓSTUMO.
JEA CHARDON
MORT PO LA FRANCE

LOS SOLDADOS DEDICARON AL DIFUNTO UNAS ORACIONES; LUEGO SE RETIRARON. SOLO DOS SOLDADOS QUEDARON AL PIE DE LA HUMILDE TUMBA: MARCEL Y RENÉ.
MARCEL, ¿SERÍAS CAPAZ DE PERDONARME?
ESTOY AVERGONZADO DE LO QUE HICE. SELLEMOS AQUÍ NUESTRA AMISTAD EN NOMBRE DE JEAN.
SÍ, RENÉ. NUESTRA AMISTAD ES OTRA COSA BUENA QUE ÉL HABRÁ LOGRADO. ¡AQUÍ TIENES MI MANO!
Y EN TIERRAS DE FRANCIA QUEDÓ LA TUMBA DE AQUEL HÉROE FRANCÉS. UN HÉROE QUE, EN CIRCUNSTANCIAS NORMALES, HUBIESE SIDO ENTERRADO EN EL TRISTE CEMENTERIO DE LOS AJUSTICIADOS.
Fin.

BOIXCAR

OBRAS COMPLETAS

Una moderna y cuidada presentación para una colección famosa:

HAZAÑAS BÉLICAS

Una ocasión única para coleccionar toda la obra de este genial dibujante y guionista, iniciador de esta gran serie de relatos bélicos.

En cada volumen, se insertan varios títulos completos hasta un total de 80 páginas.

En el número siguiente podrá usted emocionarse con los titulos:

EL BRAVUCON
LAS DESVENTURAS DEL CABO PITT
64 LA HORA FINAL

EDICIONES TORAY, S. A.

12 PESETAS